

Državno prvenstvo štafete

Vavta vas



| | |
|----------------------------------|---|
| Organizator: | Orientacijska zveza Slovenije in Občina Straža |
| Vrsta tekmovanja: | Državno prvenstvo štafete |
| Datum: | nedelja, 19.5.2024 |
| Vodja tekmovanja: | Jaka Piltaver |
| Sodnik: | Matjaž Štanfel |
| Predstavniki tekmovalcev: | Simon Stanonik |
| Tekmovalni center: | Nogometno igrišče Vavta vas, 45.77681, 15.08100 |
| Parkirišče: | v neposredni bližini tekmovalnega centra |
| Karta: | Staja (stanje april 2024) |
| Merilo: | 1:7500 , E: 5m |

Vzorci karte:

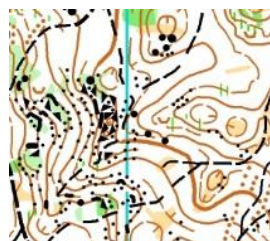

| | |
|-----------------------|--|
| Mikrolokacije: | samo na karti |
| Teren: | razmeroma prehodni gozd, bogat z reliefnimi detajli in mestoma kamnit. Gosta mreža poti. |

Kategorije: Dvo-članske ekipe v kategorijah MŽ12, M18, Ž18, Ž21, M45, Ž45. Tri-članske ekipe v kategoriji M21

Merjenje časa: SportIdent (SiAir+ NE bo aktiviran). Možnost izposoje SI čipa (cena 2€)

Prijave: na orienteeingonline.net do torka **14.5.2024 do 22:00**, po tem roku 50% višja startnina v primeru prostih mest

Startnina:
14€ na ekipo v MŽ12, M18, Ž18
28€ na ekipo v Ž21, M45, Ž45
42€ na ekipo v M21
10€ OPEN

Plačilo startnin: Orientacijska zveza Slovenije
Gosposka ulica 6
1000 Ljubljana
IBAN: **SI56 1010 0005 2357 588**
BIC: BAKOSI2X

Oznaka ekip: Pri prijavi vnesite oznako ekipe. Vrstni red tekmovalcev označite na dan tekmovanja, najkasneje do 10:00.

Start:
11:00 start za Ž21, M21, Ž18
11:10 start za MŽ12, M18, M45, Ž45
Tekmovalci v kategoriji OPEN nimajo določenega štartnega časa. Štartajo kadarkoli med 11:15 in 12:00
Prikaz predaje bo ob 10:45

Kontrola za gledalce: vse proge imajo kontrolo za gledalce, ki je vidna iz arene. Po tej KT imajo tekmovalci do konca proge še 500-1100m.

Dolžine prog:

| Kategorija | M21 | Ž21 | M18 | M45 Ž18 | Ž45 | MŽ12 | OPEN |
|---------------------|-----|-----|-----|------------|-----|------|------|
| Dolžina [km] | 5,1 | 3,6 | 3,9 | 3,3 | 2,5 | 2,2 | 3,4 |
| Vzpon [m] | 175 | 135 | 140 | 110 | 90 | 65 | 115 |

Najdaljši čas teka: Najdaljši čas teka je omejen na 180 minut. Skupinski start bo po 100 minutah od prvega starta

Voda: Voda bo na voljo v areni. Plastičnih kozarčkov ne bo

Zaključek: Podelitev je predvidena okrog 13:30

Dodatna obvestila:

1. Vsi tekmovalci morajo na prsih nositi pripadajoče štartne številke
2. V bližini štarta, KT za gledalce ter cilja, je na nekaterih progah shema linij relativno zapletena. Tekmovalci naj bodo pozorni pri branju karte.
3. V gozdu je potekala sečnja, zato so mestoma nekatere poti v naravi močnejše kot na karti, tu in tam je v naravi vidna kakšna šibka vlaka, ki je na karti ni (glej sliko). Na terenu so večji kupi vej, ki jih na karti ni (glej sliko). Vegetacija je mestoma bujnejša kot izgleda iz karte.



Vlaka na terenu, ki je na karti ni



Kup vej, ki je na karti ni

4. Udeleženci tekmujejo na lastno odgovornost

Partnerji:

Občina Straža

